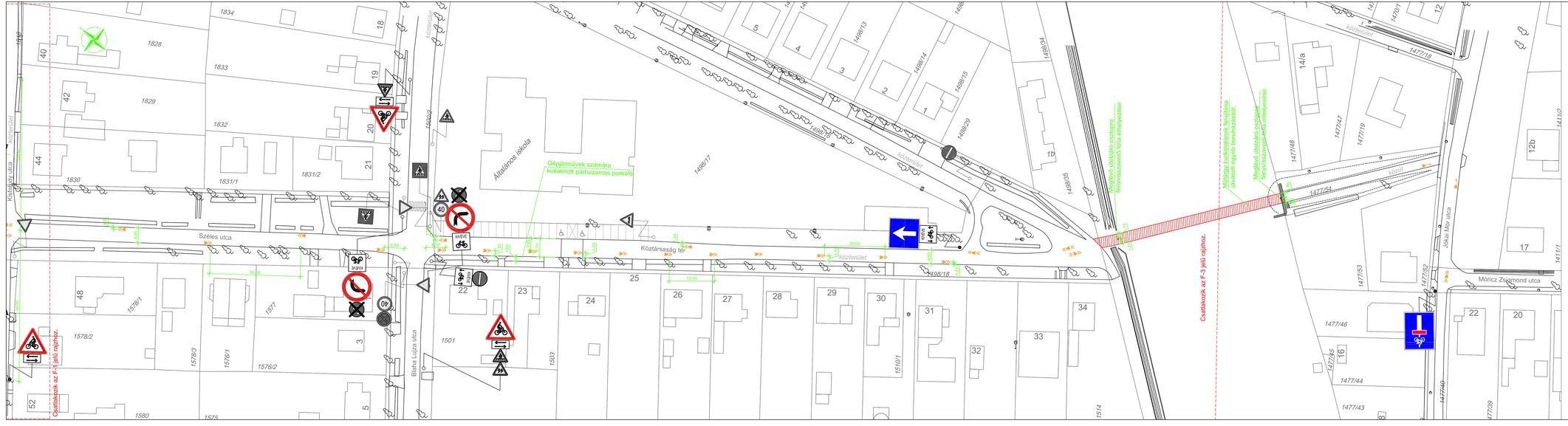


# Jelmagyarázat

| | |
|---|---|
| Létesítendő jelzőtábla | Létesítendő útburkolati jel |
| Meglévő jelzőtábla | Meglévő útburkolati jel |
| Megszüntetendő jelzőtábla | Létesítendő útelzáró oszlop |
| Más beruházásban javasolt beavatkozás | Meglévő útelzáró oszlop |

TANDEM MÉRNÖKIRODA KFT.
Iroda: 1033 Bp., Polgár u. 12. Postacím: 1300 Pf.: 4
Tel.: [1] 368-8343; [1] 368-9063; Fax: [1] 453-2449
e-mail: tandempej@t-online.hu

ISO 9001:2001 503.0919(1)-8350(1)

| | |
|---|---|
| Megbízó: Törökbálint Város Önkormányzata | Dátum: 2013. február hó |
| Megbízás tárgya: TÖRÖKBÁLINT, JÓZSEF A. U.-KÖZTÁRSASÁG TÉR-SZÉLES U. KERÉKPÁRFORGALMI NYOMVONALÁNAK FORGALOMTECHNIKAI TERVE | Munkaszám: 763/2013. Rajzszám: F-2 |
| Részművelet, rajz megnevezés: KERÉKPÁRFORGALMI LÉTESÍTMÉNY A KISFALUDY UTCA ÉS A JÓKAI UTCA KÖZÖTT | Méretarány: M=1:500 |

| Felelős tervező: | Tervező: | Tervező: | Belső ellenőr: | Kiadva: |
|---|---|---|---|---|
| Pej Kálmán KÉ-T/01-5205 | | | Pej Kálmán KÉ-T/01-5207 | 2013. február |

Ez a terv a TANDEM Mérnökiroda Kft. szellemi terméke.